

Çevre ve Şehircilik Bakanlığı Tabiat Varlıklarını Koruma Genel Müdürlüğünden:

İstanbul ili, Sarıyer ilçesi, İstinye Mahallesi 1352 Ada ve Çevresi Doğal Sit Alanı Bakanlık Makamının 22.01.2021 tarih ve 143791 sayılı OLUR'u ile "Doğal Sit-Sürdürülebilir Koruma ve Kontrollü Kullanım Alanı" olarak tescil edilmiştir.

27 Ekim 2017 tarihli ve 30223 sayılı Resmî Gazete'de yayımlanan "Korunan Alanların Tespit, Tescil ve Onayına İlişkin Usul ve Esaslara Dair Yönetmelikte Değişiklik Yapılmasına Dair Yönetmelik" in 2. Maddesinin (j) bendinde yer alan "Amıt ağaçlar hariç, tabiat varlıklarının ve doğal sit alanlarının tescil kararları Resmî Gazete'de yayımlanır ve Bakanlığın internet sayfasında bir ay süre ile duyurulur." hükmü gereği ekteki haritada belirtilen doğal sit alanının tescili tebliğ olunur.

Alana ait koordinat ve parsel bilgileri www.tvksays.csb.gov.tr adresinde mevcuttur.

İli : İstanbul
İlçesi : Sarıyer
Mevkii : İstinye Mahallesi 1352 Ada ve Çevresi

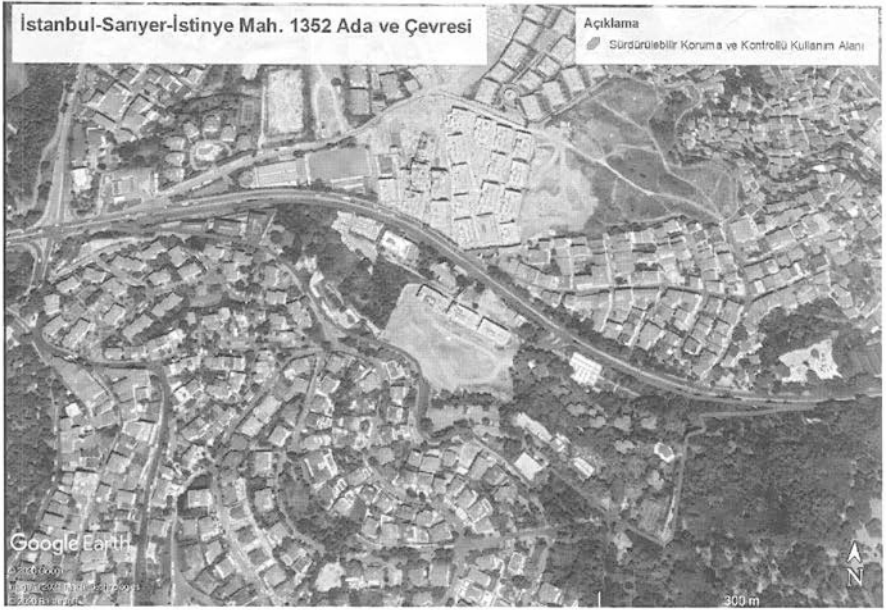

Cevre ve Sehircilik Bakanlıđı Tabiat Varlıklarını Koruma Genel M¼d¼rl¼ğ¼nden:

Balıkesir ili, Edremit ilçesi, Altınoluk Mahallesi 995 Ada 2 Parsel Doğal Sit Alanı Bakanlık Makamının 22.01.2021 tarih ve 146255 sayılı OLUR'u ile "Doğal Sit-S¼rd¼r¼lebilir Koruma ve Kontroll¼ Kullanım Alanı" olarak tescil edilmiştir.

27 Ekim 2017 tarihli ve 30223 sayılı Resmi Gazete'de yayımlanan "Korunan Alanların Tespit, Tescil ve Onayına İlişkin Usul ve Esaslara Dair Yönetmelikte Değişiklik Yapılmasına Dair Yönetmelik"ın 2. Maddesinin (j) bendinde yer alan "Anıt ağaçlar hariç, tabiat varlıklarının ve doğal sit alanlarının tescil kararları Resmi Gazete'de yayımlanır ve Bakanlıđın internet sayfasında bir ay süre ile duyurulur." hükm¼ geređi ekteki haritada belirtilen doğal sit alanının tescili tebliğ olunur.

Alana ait koordinat ve parsel bilgileri www.tvksays.csb.gov.tr adresinde mevcuttur.

İli : Balıkesir
İlçesi : Edremit
Mevkii : Altınoluk Mahallesi 995 Ada 2 Parsel



Cevre ve Şehircilik Bakanlığı Tabiat Varlıklarını Koruma Genel Müdürlüğünden:

Van İli, Çaldıran İlçesi, Aşağı Yanıktaş Mahallesi ve Muradiye İlçesi, Çiçekli, Devetaş, Gülliçimen Mahalleleri sınırları içerisinde bulunan Hıdırmenteş ve Çiçekli Gölü Besleme Havzası Potansiyel Doğal Sit Alanı aşağıdaki haritada gösterildiği şekliyle Bakanlık Makamının 21/01/2021 tarihli ve 137518 sayılı OLUR'u ile "Doğal Sit- Nitelikli Doğal Koruma Alanı" olarak tescil edilmiştir. Kesin Korunacak Hassas Alana ilişkin süreç devam etmektedir.

27 Ekim 2017 tarihli ve 30223 sayılı Resmi Gazete'de yayımlanan "Korunan Alanların Tespit, Tescil ve Onayına İlişkin Usul ve Esaslara Dair Yönetmelikte Değişiklik Yapılmasına Dair Yönetmelik" in 2. Maddesinin (j) bendinde yer alan "Anıt ağaçlar hariç, tabiat varlıklarının ve doğal sit alanlarının tescil kararları Resmi Gazete'de yayımlanır ve Bakanlığın internet sayfasında bir ay süre ile duyurulur." hükmü gereği ekteki haritada belirtilen doğal sit alanının tescili tebliğ olunur.

Alana ait koordinat ve parsel bilgileri www.tvksays.gov.tr adresinde mevcuttur.

Hıdırmenteş ve Çiçekli Gölü Besleme Havzası Potansiyel Doğal Sit Alanı

İli : Van

İlçesi : Çaldıran- Muradiye



Doğal Sit-Nitelikli Doğal Koruma Alanı