

## Kültür ve Turizm Bakanlıđından:

### DİYARBAKIR KÜLTÜR VARLIKLARINI KORUMA BÖLGE KURULU KARAR

Toplantı Tarihi ve No :26.01.2021-313  
Karar Tarihi ve No :26.01.2021-8114  
Dosya No :23.02.37

Toplantı Yeri  
DİYARBAKIR

Elazığ İli, Baskil İlçesinde, idari olarak Suyatağı Köyüne bađlı, tapu kayıtlarında Kale Köy sınırları dâhilinde yer alan, I. (Birinci) Derece Arkeolojik Sit olarak tescilli "Masara Kalesinin" koordinatlı kadastral haritasının ve tescil fişinin güncellenmesine ilişkin; Diyarbakır Kültür Varlıklarını Koruma Bölge Kurulu'nun 20.08.2020 tarih ve 7731 sayılı tescil kararı, Elazığ Kadastro Müdürlüğü'nün 07.01.2021 tarih ve E.48806 sayılı yazısı ve eki kadastral harita, Diyarbakır Kültür Varlıklarını Koruma Bölge Kurulu Müdürlüğü uzmanının hazırladığı 13.01.2021 tarih ve E.556662 sayılı dosya inceleme raporu okundu. Ekleri (rapor, fotoğraf vb.) ve konuya ilişkin bilgi, belgeler incelendi. Yapılan görüşmeler sonunda;

Elazığ İli, Baskil İlçesinde, idari olarak Suyatağı Köyüne bađlı, tapu kayıtlarında Kale Köy sınırları dâhilinde yer alan, I. (Birinci) Derece Arkeolojik Sit olarak tescilli "Masara Kalesinin" sit sınırlarının işlendiđi ekli koordinatlı kadastral haritasının ve güncellenen tescil fişinin uygun olduğuna,

-13.03.2012 tarih ve 28232 Resmî Gazetede yayımlanarak yürürlüğe giren "Korunması Gerekli Taşınmaz Kültür Varlıklarının ve Sitlerin Tespit ve Tescili Hakkında Yönetmelik" geređi ilgili Tapu Müdürlüğü'nce, Elazığ İli, Baskil İlçesi, Kale Köyü sınırlarında bulunan, tapunun; 413 no.lu parselinin tapu kütüğünün beyanlar hanesine "Bir Kısım I. (Birinci) Derece Arkeolojik Sit Alanıdır" şerhinin, Elazığ Kadastro Müdürlüğü'nün 07.01.2021 tarih ve 48806 sayılı yazısında ve eki haritada belirtilen ancak sınırları tespit edilemeyen 385 ve 569 no.lu parsellerinin tapu kütüğünün beyanlar hanesine "I. (Birinci) Derece Arkeolojik Sit Alanıdır" şerhinin bırakılmasına ve işlem sonucuna ilişkin bilgi, belgelerin Diyarbakır Kültür Varlıklarını Koruma Bölge Kurulu Müdürlüğüne iletilmesine,

Diyarbakır Kültür Varlıkları Koruma Bölge Kurulu'nun 20.08.2020 tarih ve 7731 sayılı kararında belirtilen "...Masara Kalesi" sit sınırlarının tapulama harici alanda kalan bölümünde yapılacak yeni bir sınırlandırma ve parsel ihdasında "Korunması Gerekli Taşınmaz Kültür Varlıklarının ve Sitlerin Tespit ve Tescili Hakkında Yönetmeliğinin" Tescil İşlemlerine ilişkin 8. maddesi geređince Diyarbakır Kültür Varlıklarını Koruma Bölge Kurulu'ndan izin alınması gerektiğine,

- "Masara Kalesi'nin" koruma esasları ve kullanma şartlarının, 2863 sayılı Kanunun 17. Maddesi geređince Mülga Kültür ve Tabiat Varlıklarını Koruma Yüksek Kurulu'nun Arkeolojik siter koruma ve kullanma koşulları başlıklı 05.11.1999 gün ve 658 sayılı ilke kararının I. Maddesinde bahsedilen hususlar çerçevesinde belirlenmesine,

- "Masara Kalesi" sınırları içerisinde yapılacak olan her türlü fiziki ve inşai (ifraz, tevhit, imar uygulaması dahil) uygulama öncesinde Diyarbakır Kültür Varlıklarını Koruma Bölge Kurulundan izin alınması gerektiğine,

- Enerji ve Tabii Kaynaklar Bakanlığı Maden İşleri Genel Müdürlüğü'nün 16.07.2020 tarih ve E.426478 sayılı yazısı ekinde gönderilen 1 adet tarama ruhsat sahası ile -"Masara Kalesine" sınırlarının çakıştığı belirlenmiş olup; I. Derece Arkeolojik Sit olarak tescillenen ve koordinatları belirtilen alanda Kültür ve Tabiat Varlıklarını Koruma Yüksek Kurulu'nun, Arkeolojik Sitler, Koruma ve Kullanma Koşulları Başlıklı 05.11.1999 gün ve 658 sayılı ilke kararının I. Maddesinde bahsedilen hususlar çerçevesinde hareket edilmesi gerektiğine..." hususların geçerli olduğuna karar verildi.

İli  
İlçesi  
Mevki/Köy  
Alan

ELAZIG  
BASKIL  
KALE KÖYÜ  
MASARA KALESİ SİT SİHİRLARI

26.01.2021

8114

ED50-3-39 KOOR.

İnokta No	Y	X
1	445216.200	4276478.817
2	445278.029	4276506.807
3	445332.821	4276965.017
4	445425.303	4278309.564
5	445520.874	4278188.652
6	445658.768	4278778.029
7	446014.951	4278648.241
8	446248.115	4278295.368
9	445459.871	4278399.184
10	445371.320	4278278.117
11	445302.992	4278182.415
12	445217.380	4278028.853
13	445133.046	4278087.229
14	445045.514	4278023.787
15	444987.406	4278103.853
16	445055.824	4278225.188
17	445119.282	4278305.397
18	445183.857	4278379.323

ED50-6-39 KOOR.

İnokta No	Y	X
1	445240.212	4274788.225
2	445299.828	4274806.181
3	445354.788	4274804.301
4	445447.183	4275095.831
5	445542.490	4275108.820
6	445635.505	4275087.317
7	445739.305	4274935.583
8	445838.899	4274815.756
9	445890.255	4274678.608
10	445933.611	4274587.006
11	445924.471	4274451.950
12	445929.233	4274229.227
13	445934.992	4274276.534
14	445927.496	4274313.307
15	445909.114	4274362.511
16	445977.801	4274509.697
17	445938.206	4274594.976
18	445978.705	4274605.975

1 DERECE ARKEOLOJİK SİT ALANI

Mehriban KA AA 1N  
Bölge

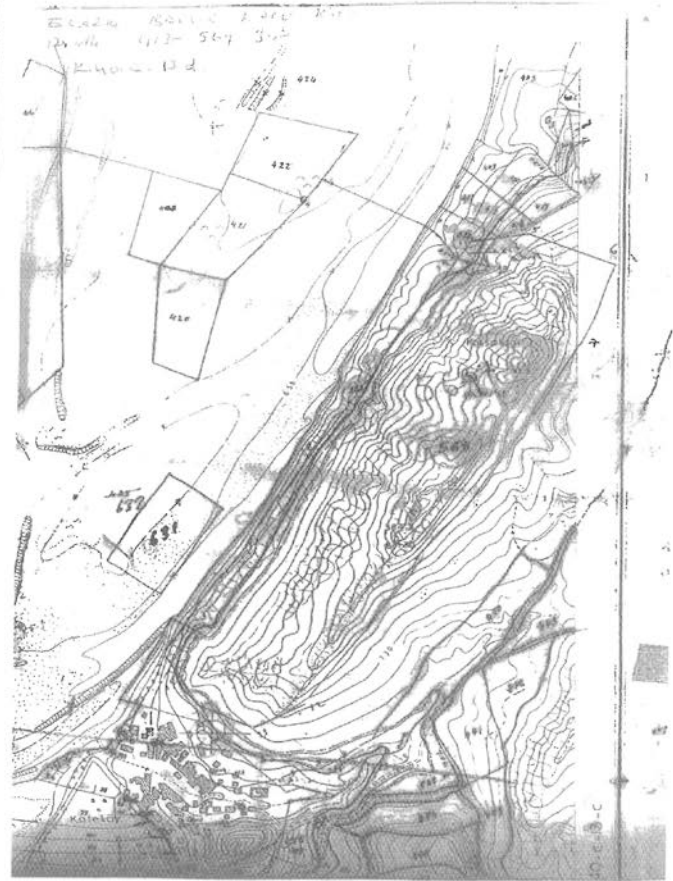

**Kltr ve Turizm Bakanlıđından:**

**ESKİŐEHİR KLTR VARLIKLARINI KORUMA BLGE KURULU**

**KARAR**

26.05.7

**Toplantı Tarih ve no:** 24.12.2020 - 356

**Toplantı Yeri**

**Karar Tarih ve no :** 24.12.2020 - 9192

**ESKİŐEHİR**

EskiŐehir İli, Seyitgazi İlçesi, Arslanbeyli Mahallesi, 1242 parselde yer alan, mlkiyeti Őcaeddin Camii Őerifi ve Zaviyesi Vakfına ait tescilli Scaeddin Hamamının koruma alanı sınırlarının ve koruma grubunun belirlenmesine iliŐkin; Cemile ÇELİK'in 22.10.2020 tarihli dilekçesi, Kurul Mdrlđ uzmanlarının 05.11.2020 tarih ve 07.12.2020 tarihli raporları ile Kurul Mdrlđ uzmanlarının 21.12.2020 tarih ve 525255 sayılı dosya inceleme raporu okundu, fotođrafları ve dosyası incelendi, yapılan grŐmeler sonunda;

EskiŐehir İli, Seyitgazi İlçesi, Arslanbeyli Mahallesi, 1242 parselde yer alan, mlkiyeti Őcaeddin Camii Őerifi ve Zaviyesi Vakfına ait Gayrimenkul Eski Eserler ve Anıtlar Yksek Kurulunun 10.09.1982 tarih ve 3793 sayılı kararı ile tescilli Scaeddin Hamamının koruma grubunun II (iki) grup olarak belirlenmesine Hamamın korunma alanını kararımız eki paftada belirtildiđi Őekliyle uygun olduđuna, tescilli taŐınmaz ve korunma alanı sınırları ierisinde kurulumuzdan izinsiz inŐai ve fiziki mdahalede bulunulmamasına, karar verildi.

# KORUNMASI GEREKLİ TAŞINMAZ KÜLTÜR VARLIĞI VE KORUNMA ALANI KROKİSİ

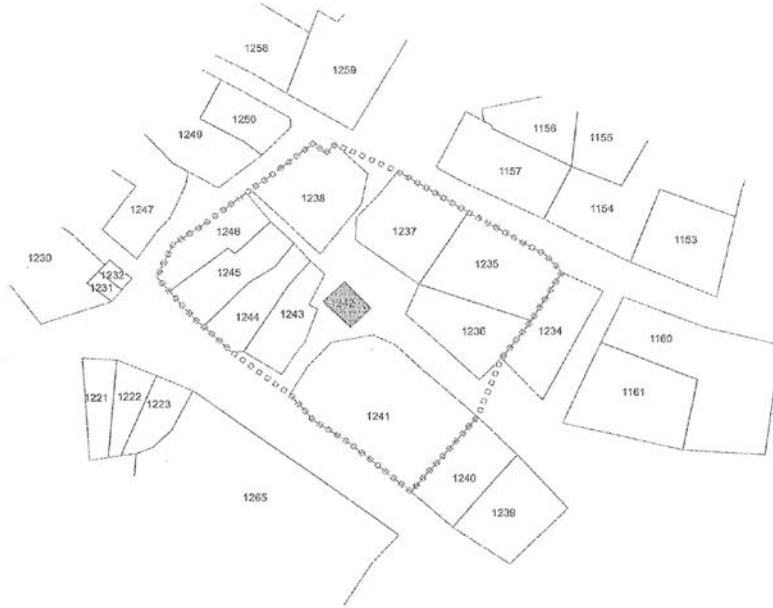

Adı	: Sücaattin Hamamı
İl / İlçe	: Eskişehir/Seyitgazi
Mahalle	: Arslanbeyli
Pafta	: -
Ada / Parsel	: 0/1242
Tür/Derece	: I.(Bir) Grup Korunması Gerekli Kültür Varlığı
Ölçek	: 1/Kroki
□	: Korunma Alanı
■	: I.(Bir) Grup Korunması Gerekli Kültür Varlığı

T.C.  
KÜLTÜR VE TURİZM BAKANLIĞI  
ESKİŞEHİR KÜLTÜR VARLIKLARINI  
KORUMA BÖLGE KURULU'NUN  
24.12.2020 GÜN, 9192 SAYILI KARARI EKİDİR.



NOT: KADASTRAL PARSELLER KURUMUMUZUN KULLANIMINA SUNULAN TAKBİSTEN ALINMIŞTIR.

**İZMİR 1 NUMARALI KÜLTÜR VARLIKLARINI  
KORUMA BÖLGE KURULU  
KARAR**

TOPLANTI TARİHİ VE NO : 24.12.2020-394

35.003/805

KARAR TARİHİ VE NO : 24.12.2020-11777

Toplantı Yeri  
İZMİR

İzmir İli, Menderes İlçesi, Gölova Mahallesi, Kale Mevki, büyük bir kısmının tapunun 110 ada, 8 parselinde kayıtlı mülkiyeti Hazineye ait 25.682,35 m2. yüzölçümlü taşınmazın kuzeydoğusunda, küçük bir kısmının ise orman alanında bulunduğu belirlenen antik yapı kalıntısının tescil önerisi doğrultusunda iletilen Çevre ve Şehircilik İl Müdürlüğü'nün 15.10.2020 tarih 72660 sayılı yazısı, İzmir Büyükşehir Belediyesi'nin 25.11.2020 tarih 260454 sayılı yazısı ile Müdürlük evrakına 22.12.2020 tarih 526587 sayılı ile kayıtlı uzman raporu okundu, ekleri incelendi, yapılan görüşmeler sonucunda,

İzmir İli, Menderes İlçesi, Gölova Mahallesi, Kale Mevki, büyük bir kısmının tapunun 110 ada, 8 parselinde kayıtlı mülkiyeti Hazineye ait 25.682,35 m2. yüzölçümlü taşınmazın kuzeydoğusunda, küçük bir kısmının ise orman alanında bulunduğu belirlenen, dikdörtgen formda iri blok taşlarla örgülü, güney yönündeki duvar örgüsünün ise oldukça düzgün sıralı, dik açılı dikdörtgen ve rektogonal stilde işlenmiş taş bloklardan oluştuđu tespit edilen, bulunduğu yüksek alan ve çevresindeki Kolophon, Lebedos gibi İon kentlerinin varlığı nedeniyle savunma veya gözetleme amaçlı inşa edilmiş olabileceđi belirtilen antik yapı kalıntısının içine alan kararımız eki 1/2500 ölçekli koordinatlı haritada belirtilen alanın 1.derece arkeolojik sit olarak tesciline,

Geçiş dönemi koruma esasları ve kullanma şartları olarak Kültür ve Tabiat Varlıklarını Koruma Yüksek Kurulu'nun 05.11.1999 tarih 658 sayılı İlke Kararı'nın 1.Maddesi'nde belirtilen;

- 1. derece arkeolojik sitelerin korumaya yönelik bilimsel çalışmalar dışında aynen korunacak sit alanları olduđu, bu alanlarda kesinlikle hiçbir yapılaşmaya izin verilmemesi, imar planlarında aynen korunacak sit alanı olarak belirlenmesi, bilimsel amaçlı kazılarında hiçbir kazı yapılamayacağı, ancak resmi ve özel kuruluşlarca zorunlu durumlarda yapılacak alt yapı uygulamaları için müze müdürlüğü'nün ve varsa kazı başkanının görüşüyle konunun koruma kurulunda değerlendirilebileceđi,

-yeni tarımsal alanların açılmaması, yalnızca sınırlı mevsimlik tarımsal faaliyetlerin devam edebileceđi, höyük ve tümülüslerde toprağın sürülmesine dayanan tarımsal faaliyetlerin kesinlikle yasaklanması, ağaçlandırmaya gidilmemesi, yalnızca mevcut ağaçlardan ürün alınabileceđi,

-taş, toprak, kum vb. alınmamasına, kireç, taş, tuğla, mermer, kum, maden vb. ocakların açılmaması, toprak, curuf, çöp, sanayi atığı ve benzeri malzeme dökülmemesi,

-bu alanlar içerisinde yer alan ören yerlerinde gezi yolu düzenlemesi, meydan tanzimi, açık otopark, WC, bilet gişesi, bekeçi kulübesi gibi ünitelerin koruma kurulundan izin alınarak yapılabileceđi,

-bu alanlar içerisinde bulunan ve günümüzde halen kullanılan umuma açık mezarlıklarda sadece defin işlemlerinin yapılabileceđi,

-taşınmaz kültür varlıklarının mahiyetine tesir etmeyecek şekilde ilgili koruma kurulundan izin almak koşuluyla birleştirme (tevhit) ve ayırma (ifraz) yapılabileceđi

yönündeki koşullarının geçerli olduđuna,

-alana ilişkin 2863 sayılı Yasa'nın 17.Maddesi kapsamında koruma amaçlı imar planlarının hazırlanarak Kurulumuza iletilmesine,

- 8 parselin tapu kaydına sit şerhinin konulmasına, orman alanında kalan kısmının ise fen haritalarına işlenmesine karar verildi.

Izmir İli, Menderes İlçesi, Gölöva Mahallesi  
1. Derece Arkeolojik Sit Alanı

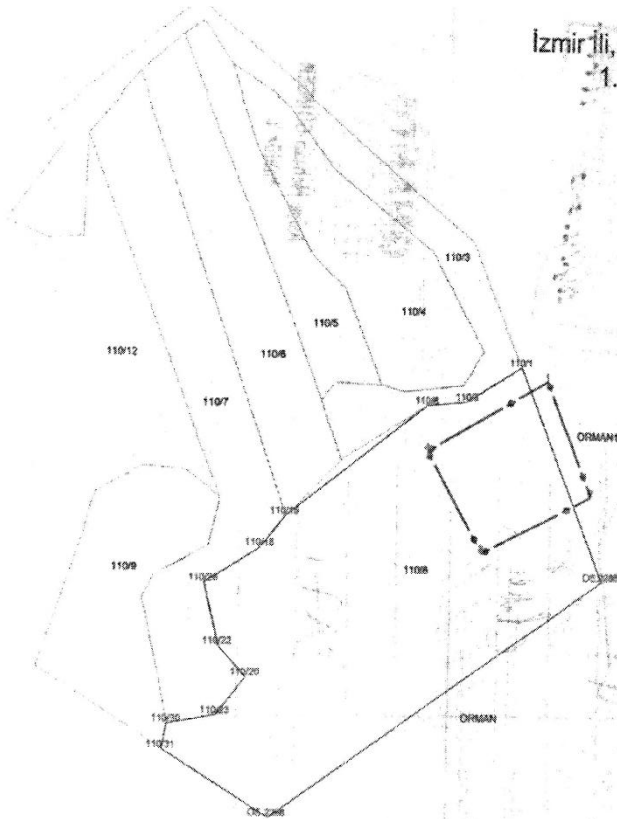

Koordinat Listesi  
ITRF-3

Nokta No	Y	X
1	523052.674	4210930.264
2	523076.985	4210874.208
3	523018.935	4210846.140
4	522989.170	4210895.635

—•— 1. Derece Arkeolojik Sit Sınırı

İZMİR 1 NUMARALI  
KÜLTÜR VARLIKLARINI  
KORUMA BÖLGE KURULUNUN  
24/12/2020 Tarih ve 11777  
SAYILI KARARINA  
SAYILAN KURULUŞTUR

