

CUMHURBAŞKANI KARARI

**Karar Sayısı: 5851**

Türkiye Elektrik İletim Anonim Şirketi Genel Müdürlüğüne ait “154 kV Eşme Trafo Merkezi Projesi” kapsamında ekli haritada gösterilen sahaya isabet eden taşınmazların adı geçen Genel Müdürlük tarafından acele kamulaştırılmasına, 2942 sayılı Kamulaştırma Kanununun 27 nci maddesi gereğince karar verilmiştir.

22 Temmuz 2022

Recep Tayyip ERDOĞAN
CUMHURBAŞKANI

22/7/2022 TARİHLİ VE 5851 SAYILI CUMHURBAŞKANI KARARININ EKİ HARİTA

28°57'0"E

28°58'0"E

28°59'0"E

29°0'0"E

38°21'0"N

38°21'0"N

38°20'0"N

38°20'0"N

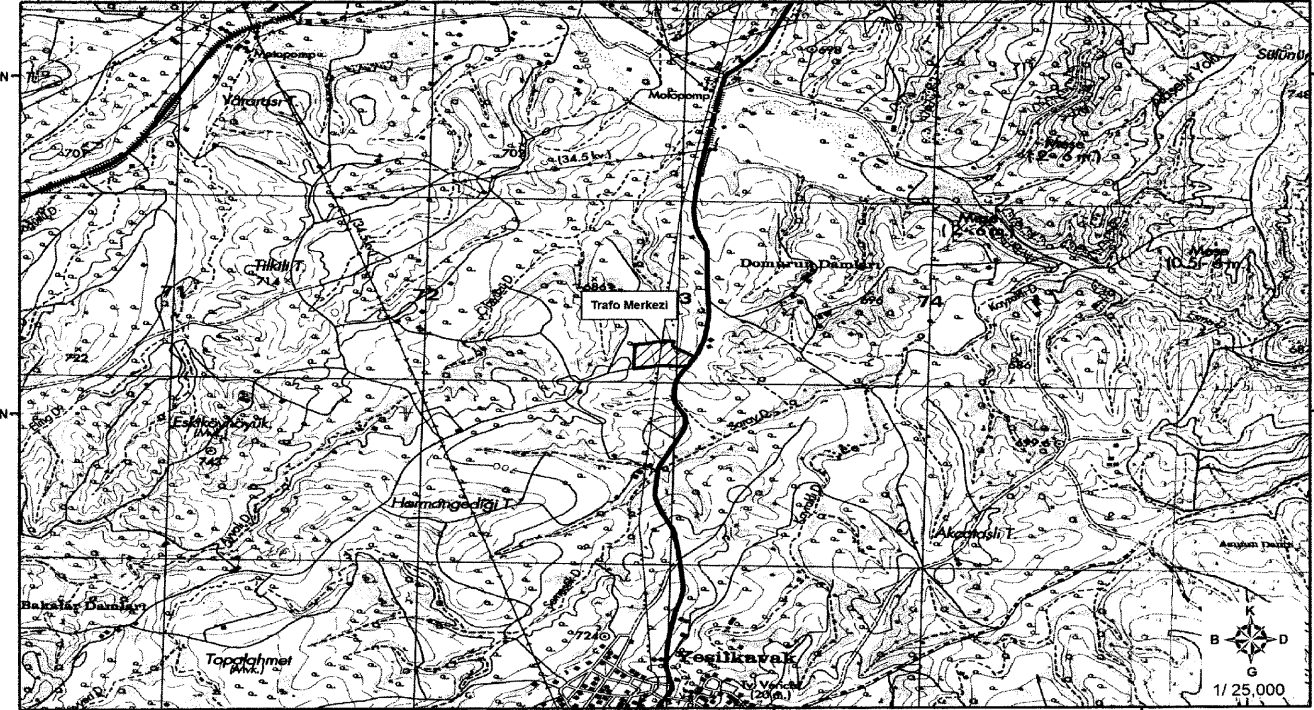

28°57'0"E

28°58'0"E

28°59'0"E

29°0'0"E

TÜRKİYE ELEKTRİK İLETİM A.Ş.



ACELE KAMULAŞTIRMA YAPILACAK
154 KV EŞME TRAFİ MERKEZİ SAHASI

PROJE NO: 2021D00-161910-172699