

CUMHURBAŞKANI KARARI

**Karar Sayısı: 4725**

İstanbul İli, Esenler İlçesi sınırları içerisinde tesis edilecek olan trafo binasının yapımı amacıyla ekli haritada kamulaştırma bilgileri ve konumu belirtilen taşınmazın Türkiye Elektrik Dağıtım Anonim Şirketi Genel Müdürlüğü tarafından acele kamulaştırılmasına, 2942 sayılı Kamulaştırma Kanununun 27 nci maddesi gereğince karar verilmiştir.

29 Ekim 2021

Recep Tayyip ERDOĞAN
CUMHURBAŞKANI

29/10/2021 TARİHLİ VE 4725 SAYILI CUMHURBAŞKANI KARARININ EKİ
HARİTA

SIRA NO	İLİ	İLÇESİ	KÖY/MAHALLE	ADA NO	PARSEL NO	TAPU ALANI (m ²)	İSTİMLAK ALANI (m ²)
1	İSTANBUL	ESENLER	ATIŞALANI	1088	14	93.11	93.11

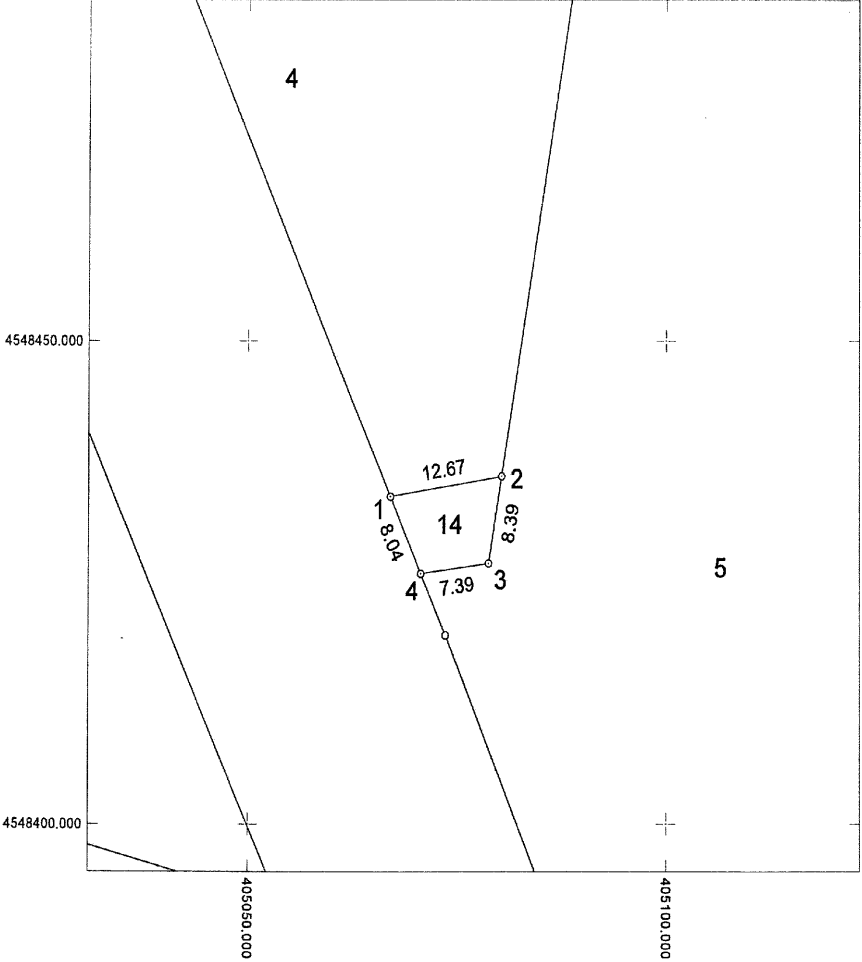

TÜRKİYE ELEKTRİK DAĞITIM A.Ş.	1 ADET TRAFİKO BİNASI	1 / 500	KOORDİNAT SİSTEMİ : ITRF96 3' DİLİM NO : 30°
-------------------------------	-----------------------	---------	--