

Karar Sayısı : 2018/11499

Ekli haritalarda gösterilen sahalara isabet eden taşınmazların Türkiye Elektrik İletim Anonim Şirketi Genel Müdürlüğü tarafından acele kamulaştırılması; Enerji ve Tabii Kaynaklar Bakanlığının 21/2/2018 tarihli ve 6058 sayılı yazısı üzerine, 2942 sayılı Kamulaştırma Kanununun 27 nci maddesine göre, Bakanlar Kurulu'nca 5/3/2018 tarihinde kararlaştırılmıştır.

Recep Tayyip ERDOĞAN
CUMHURBAŞKANI

Binali YILDIRIM

Başbakan

B. BOZDAĞ

Başbakan Yardımcısı

M. ŞİMŞEK

Başbakan Yardımcısı

F. İŞİK

Başbakan Yardımcısı

R. AKDAĞ

Başbakan Yardımcısı

H. ÇAVUŞOĞLU

Başbakan Yardımcısı

A. GÜL

Adalet Bakanı

F. B. SAYAN KAYA

Aile ve Sosyal Politikalar Bakanı

Ö. ÇELİK

Avrupa Birliği Bakanı

F. ÖZLÜ

Bilim, Sanayi ve Teknoloji Bakanı

J. SARİEROĞLU

Çalışma ve Sosyal Güvenlik Bakanı

M. ÖZHASEKİ

Çevre ve Şehircilik Bakanı

M. ÇAVUŞOĞLU

Dışişleri Bakanı

N. ZEYBEKÇİ

Ekonomi Bakanı

B. ALBAYRAK

Enerji ve Tabii Kaynaklar Bakanı

O. A. BAK

Gençlik ve Spor Bakanı

A. E. FAKİBABA

Gıda, Tarım ve Hayvancılık Bakanı

B. TÜFENKÇİ

Gümrük ve Ticaret Bakanı

S. SOYLU

İçişleri Bakanı

L. ELVAN

Kalkınma Bakanı

N. KURTULMUŞ

Kültür ve Turizm Bakanı

N. AĞBAL

Maliye Bakanı

İ. YILMAZ

Millî Eğitim Bakanı

N. CANIKLI

Millî Savunma Bakanı

V. EROĞLU

Orman ve Su İşleri Bakanı

A. DEMİRCAN

Sağlık Bakanı

A. ARSLAN

Ulaştırma, Denizcilik ve Haberleşme Bakanı

/ /2018 Tarihli ve 2018/
28°18'0"E

Sayılı Kararnamenin Eki Harita
28°19'30"E

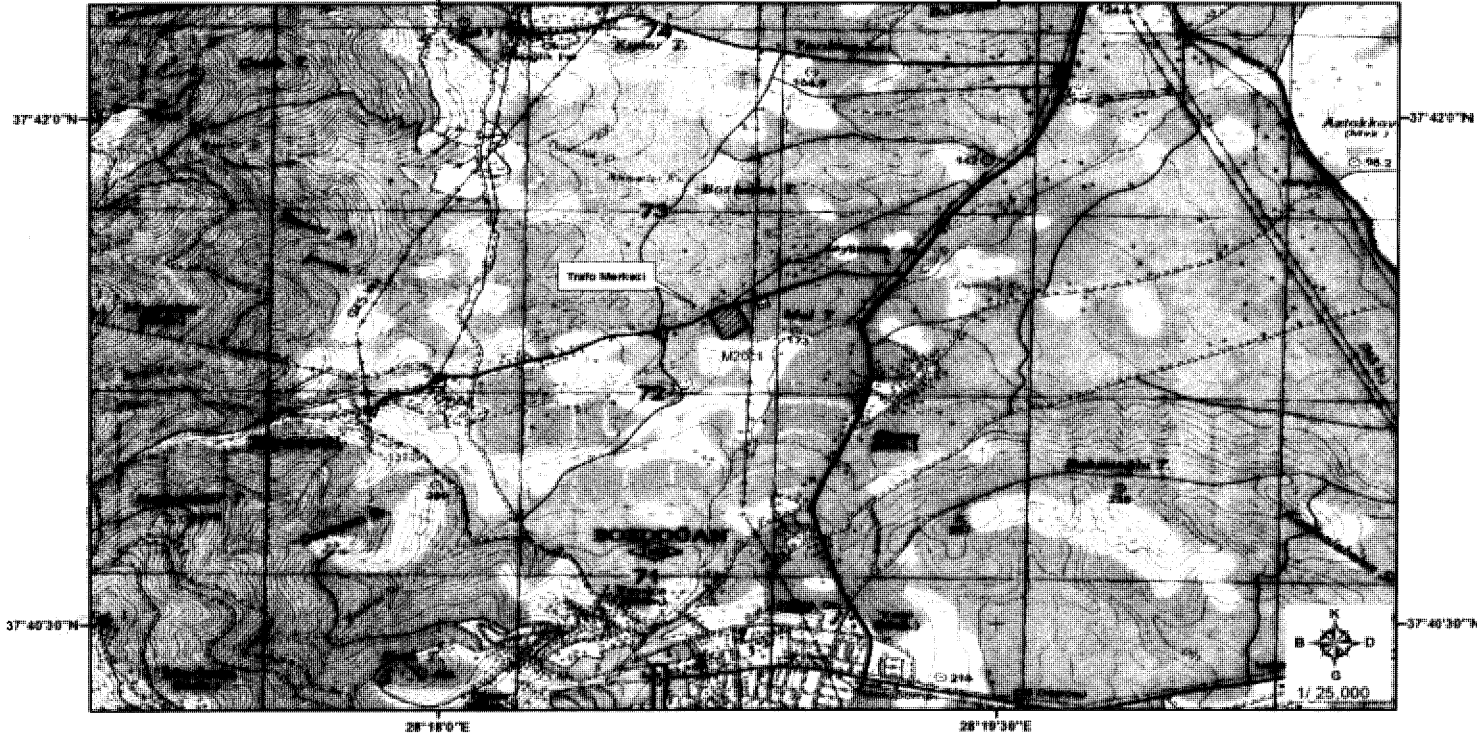

TÜRKİYE ELEKTRİK İLETİM A.Ş.



154 kV BOZDOĞAN TRAFİKO MERKEZİ
ACELE KAMULAŞTIRMA YAPILACAK SAHA

PROJE NO: 12.D.03.0680

28°58'20"E

28°59'10"E

29°0'0"E

29°0'50"E

29°1'40"E

37°53'20"N

37°53'20"N

37°52'30"N

37°52'30"N

37°51'40"N

37°51'40"N

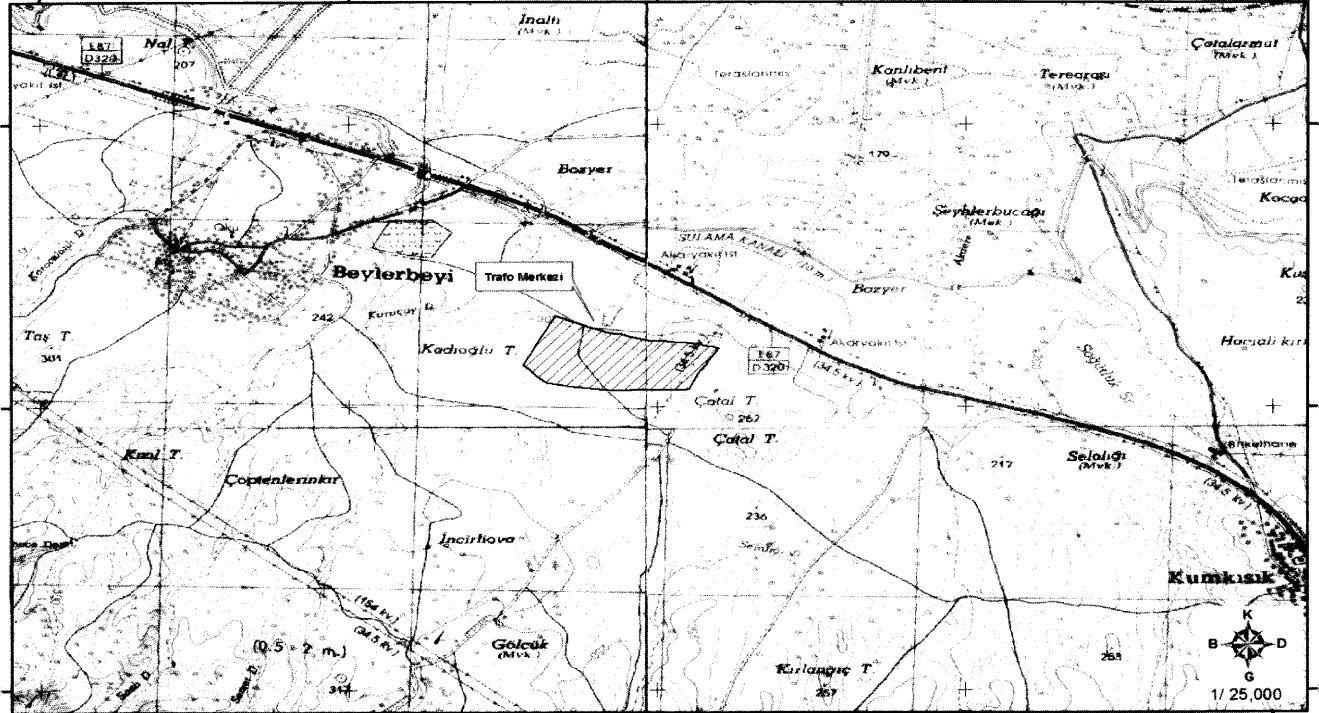

TÜRKİYE ELEKTRİK İLETİM A.Ş.



380 kV DENİZLİ BATI 380 TRAFİ MERKEZİ
ACELE KAMULAŞTIRMA YAPILACAK SAHA

PROJE NO: 16.D.00.0320

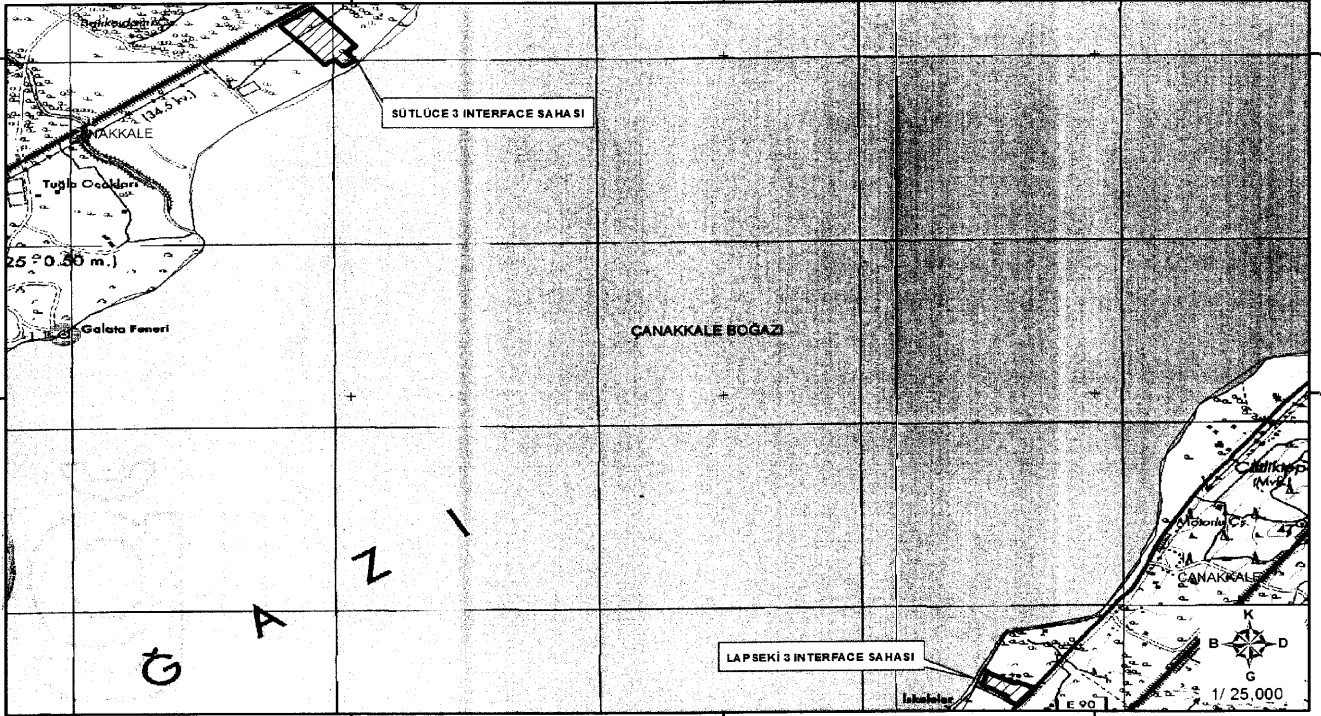

29°29'0"E

/ /2018 Tarihli ve 2018/

Sayılı Kararnamenin Eki Harita

29°30'0"E

29°31'0"E

40°44'0"N

40°44'0"N

40°43'0"N

40°43'0"N

BAGLANTI YOLU

İZMİT KÖRFEZ GEÇİŞİ INTERFACELERİ

İskale

Hersek

HERSEK GÖLÜ

Hersek avlusu

09

10

1/ 25.000

29°29'0"E

29°30'0"E

29°31'0"E

TÜRKİYE ELEKTRİK İLETİM A.Ş.



380 kV İZMİT KÖRFEZ GEÇİŞİ INTERFACELERİ
ACELE KAMULAŞTIRMA YAPILACAK SAHA

PROJE NO: 17.D.00.1340

/2018 Tarihli ve 2018/

Sayı Karamamen Eki Harita

34°56'0"E

34°56'0"E

34°57'0"E

34°58'0"E

39°56'0"N

39°56'0"N

39°55'0"N

39°55'0"N

39°54'0"N

39°54'0"N

34°56'0"E

34°56'0"E

34°57'0"E

34°58'0"E

1203

22

Yazlık (MVK)

Deliceolu (MVK)

Karacaören kayaları

1200

21

Trafo Merkezi



Sarac (MVK)

67

Sarac T

1316

68

Çanbağ (3.5 - 1 m.)

20

1207

Alıncı (M)

Selimbeyyolu T

1362

Ören T

D.795

19

Çayızü T

Bağcıresli T



1/25.000

TÜRKİYE ELEKTRİK İLETİM A.Ş.



380 kV YOZGAT 380 TRAFİ MERKEZİ İÇİN
ACELE KAMULAŞTIRMA YAPILACAK SAHA

PROJE NO: 16.D.00.0290