

SAMSUN İLİ ÇARŞAMBA İLÇESİ  
KIRAZLIKÇAY, ÜÇKÖPRÜ, BEYYENİCE VE SEFALİ  
MAHALLELERİNDE YER ALAN  
ÇARŞAMBA ŞEKER FABRİKASI ALANINA İLİŞKİN  
NAZIM İMAR PLANI DEĞİŞİKLİĞİ

GÖSTERİM

SINIRLAR

NAZİM İMAR PLANI DEĞİŞİKLİĞİ SINIRI

KONU ALANLARI

GELENEK KONUT ALANI  
(Orta Yoğunluk 12-1-250 Kayma)

KENTSEL ÇALIŞMA ALANLARI

SANAYİ ALANI

KONUT DİŞİ KENTSEL ÇALIŞMA ALANI

YAPI SINIRLAMASI (GETİRİLECEK KORUNACAK ALANLAR)

SULAK ALAN SINIRI

BU KANUNLARI KORUMA KUŞAĞI

ENERJİ NAKİL HATTI KORUMA KUŞAĞI

ROTAS BORU HATTI KORUMA KUŞAĞI

SOSYAL ALTYAPI ALANLARI

EĞİTİM ALANI

SAGLIK ALANI

İBADET ALANI

AÇIK VE YEŞİL ALANLAR

PARK VE YEŞİL ALAN

AFET TEHLİKELİ ALANLAR

TAŞKIN MARIZ ALAN SINIRI

TAŞKIN MARIZ ALANLAR

TEKNİK ALTYAPI

ULAŞIM

KARAYOLLARI

BRİNG DERECE YOL

İKİNCİ DERECE YOL

ÜÇÜNCÜ DERECE YOL

YAYA VE SERVİS YOLLARI

TEKNİK ALTYAPI ALANI

TRAFİK ALANI

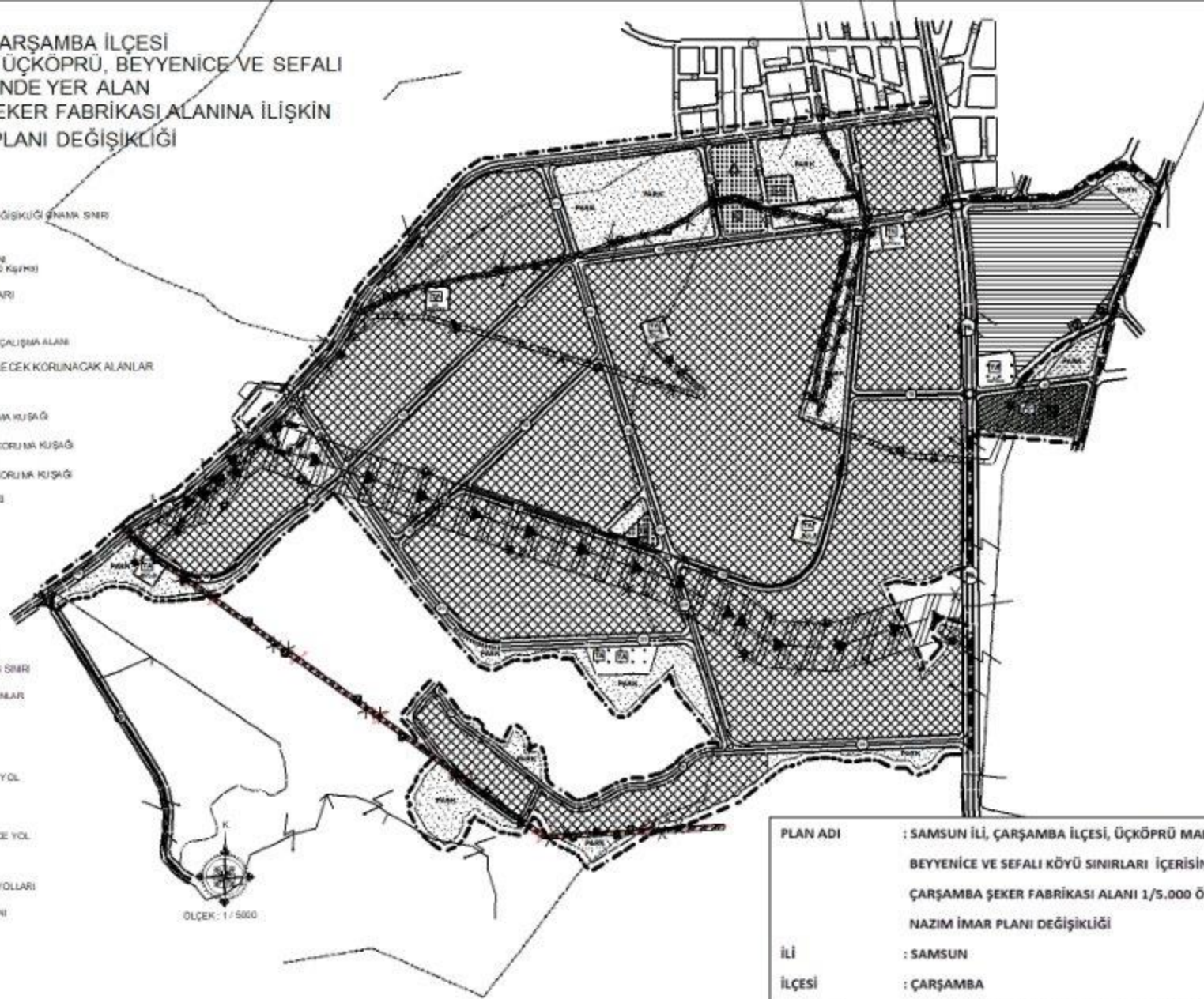

PLAN ADI	: SAMSUN İLİ, ÇARŞAMBA İLÇESİ, ÜÇKÖPRÜ MAHALLESİ BEYYENİCE VE SEFALİ KÖYÜ SINIRLARI İÇERİSİNDE YER ALAN ÇARŞAMBA ŞEKER FABRİKASI ALANI 1/5.000 ÖLÇEKLİ NAZİM İMAR PLANI DEĞİŞİKLİĞİ
İLİ	: SAMSUN
İLÇESİ	: ÇARŞAMBA
AÇIKLAMA	: ONAYLI 1/5.000 ÖLÇEKLİ NAZİM İMAR PLANI DEĞİŞİKLİĞİNİN KÜÇÜLTÜLMÜŞ HALİDİR. DETAYLI BİLGİ İLGİLİ BELEDİYESİNDEN TEMİN EDİLEBİLİR.

