

**ANKARA İLİ YENİMAHALLE İLÇESİ KGM TESİSLERİ  
VARLIK MAHALLESİ 6250/1. 6250/2. 6243/2 VE  
AKKÖPRÜ MAHALLESİ 5050/4, 1768/82,  
1768/83 PARSELLER  
NAZİM İMAR PLANI DEĞİŞİKLİĞİ**

**İLİ** : ANKARA  
**İLÇESİ** : YENİMAHALLE  
**ADA / PARSEL** : 6250 ADA 1 VE 2 NOLU  
PARSELLER, 6243 ADA 2 NOLU PARSEL, 5050 ADA 4  
NOLU PARSEL VE 1768 ADA 82 VE 83 NOLU  
PARSELLER.

**PLAN ADI** : ANKARA İLİ, YENİMAHALLE  
İLÇESİ, VARLIK MAHALLESİ 6250 ADA 1 VE 2 NOLU  
PARSELLER, 6243 ADA 2 NOLU PARSEL VE  
AKKÖPRÜ MAHALLESİ 5050 ADA 4 NOLU PARSEL  
VE 1768 ADA 82 VE 83 NOLU PARSELLERE YÖNELİK  
1/5.000 ÖLÇEKLİ NAZİM İMAR PLANI DEĞİŞİKLİĞİ.

**AÇIKLAMA** : ONAYLI İMAR PLANININ  
KÜÇÜLTÜLMÜŞ HALİDİR. DETAYLI BİLGİ İLGİLİ  
BELEDİYESİNDEN TEMİN EDİLEBİLİR.

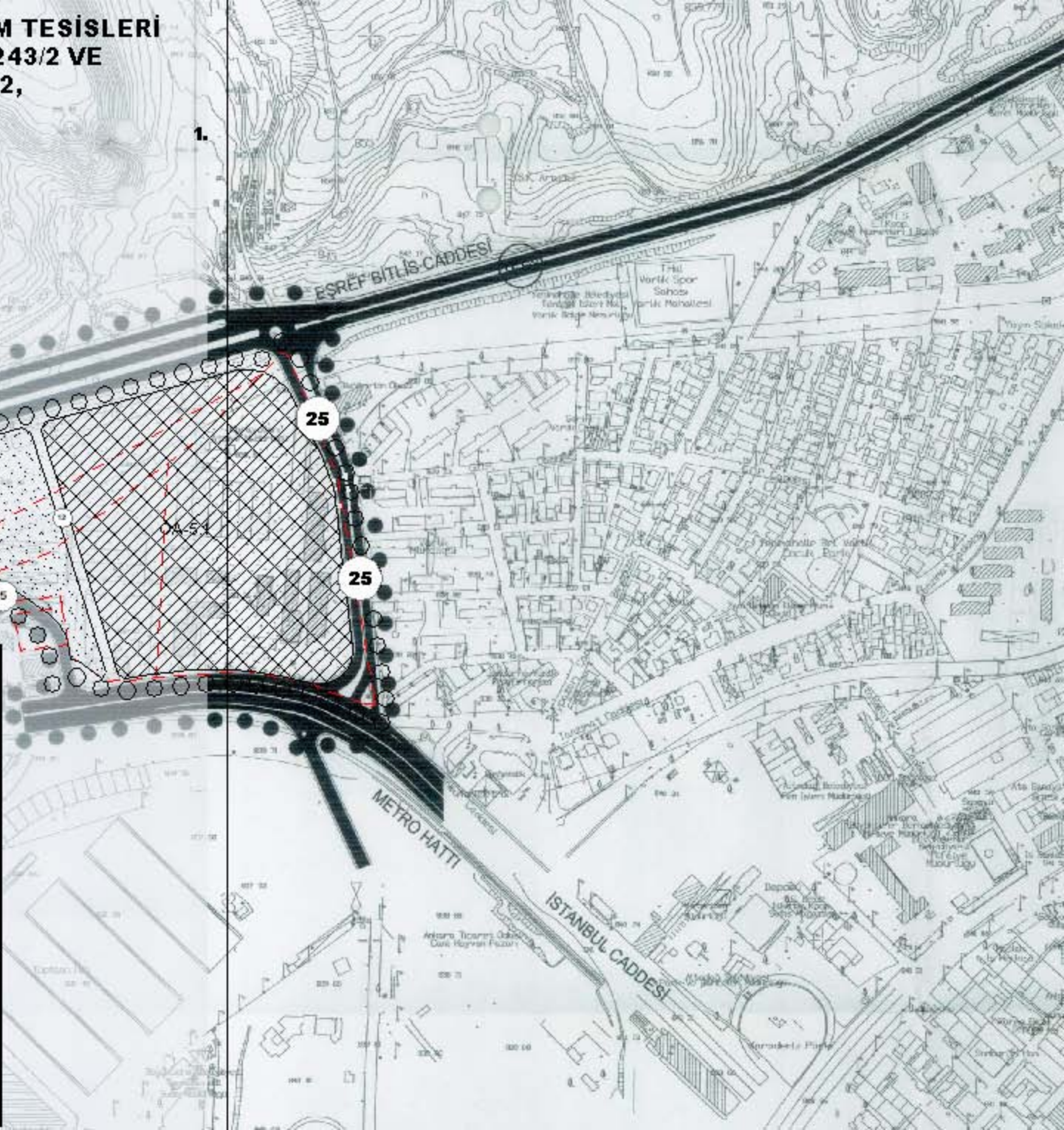



**ANKARA İLİ YENİMAHALLE İLÇESİ KGM TESİSLERİ  
VARLIK MAHALLESİ 6250/1, 6250/2, 6243/2  
AKKÖPRÜ MAHALLESİ 5050/4, 1768/82 VE  
1768/83 PARSELLER  
UYGULAMA İMAR PLANI DEĞİŞİKLİĞİ**

**GÖSTERİM  
SINIRLAR**

- ○ ○ ○ ○ PLAN SINIRI  
- - - MÜLKİYET SINIRI  
- - - YAPI YAKLAŞMA SINIRI

**KENTSEL ALAN KULLANIMI**

- ▨ KENTSEL SERVİS ALANI  
▨ BÖLGE PARKİVE SPOR ALANI

**KORUMA ALANLARI**

- ▭ JEOLÖJİK AÇIDAN ÖNEMLİ ALIMASI GEREKLİ ALAN

**ULAŞIM**

- ⊞ KENT Kİ YOLLAR  
⊞ KENT Kİ YOLLAR  
⊞ KENT Kİ YOLLAR

**PLAN HÜKÜMLERİ**

1. PLAN SINIRI İÇİNDEKİ ANKARA İLİ YENİMAHALLE İLÇESİ VARLIK MAHALLESİ 6250 ADA 1 VE 2 NOLU PARSELLER, AKKÖPRÜ MAHALLESİ 5050 ADA 4 NOLU PARSEL VE 1768 ADA 82 VE 83 NOLU PARSELLERİN KENTSEL ALAN KULLANIMI DEĞİŞİKLİĞİNE İLİŞKİN OLARAK İZLENİLMİŞTİR.

2. KENTSEL SERVİS ALANI İÇİNDEKİ KENTSEL ALAN KULLANIMI DEĞİŞİKLİĞİNE İLİŞKİN OLARAK İZLENİLMİŞTİR. KENTSEL SERVİS ALANI İÇİNDEKİ KENTSEL ALAN KULLANIMI DEĞİŞİKLİĞİNE İLİŞKİN OLARAK İZLENİLMİŞTİR. KENTSEL SERVİS ALANI İÇİNDEKİ KENTSEL ALAN KULLANIMI DEĞİŞİKLİĞİNE İLİŞKİN OLARAK İZLENİLMİŞTİR. KENTSEL SERVİS ALANI İÇİNDEKİ KENTSEL ALAN KULLANIMI DEĞİŞİKLİĞİNE İLİŞKİN OLARAK İZLENİLMİŞTİR.

3. YAPILAN DEĞİŞİKLİKLERİN ÇERÇİVE YANINDA ÇEVRESEL ETKİLERİNİN İZLENİLMİŞTİR. ÇEVRESEL ETKİLERİNİN İZLENİLMİŞTİR. ÇEVRESEL ETKİLERİNİN İZLENİLMİŞTİR. ÇEVRESEL ETKİLERİNİN İZLENİLMİŞTİR. ÇEVRESEL ETKİLERİNİN İZLENİLMİŞTİR.

4. KENTSEL SERVİS ALANI İÇİNDEKİ KENTSEL ALAN KULLANIMI DEĞİŞİKLİĞİNE İLİŞKİN OLARAK İZLENİLMİŞTİR. KENTSEL SERVİS ALANI İÇİNDEKİ KENTSEL ALAN KULLANIMI DEĞİŞİKLİĞİNE İLİŞKİN OLARAK İZLENİLMİŞTİR. KENTSEL SERVİS ALANI İÇİNDEKİ KENTSEL ALAN KULLANIMI DEĞİŞİKLİĞİNE İLİŞKİN OLARAK İZLENİLMİŞTİR.



ÖLÇEK : 1/1000

**İLİ : ANKARA**  
**İLÇESİ : YENİMAHALLE**  
**ADA / PARSEL : 6250 ADA 1 VE 2 NOLU PARSELLER, 6243 ADA 2 NOLU PARSEL, 5050 ADA 4 NOLU PARSEL VE 1768 ADA 82 VE 83 NOLU PARSELLER.**  
**PLAN ADI : ANKARA İLİ, YENİMAHALLE İLÇESİ, VARLIK MAHALLESİ 6250 ADA 1 VE 2 NOLU PARSELLER, 6243 ADA 2 NOLU PARSEL VE AKKÖPRÜ MAHALLESİ 5050 ADA 4 NOLU PARSEL VE 1768 ADA 82 VE 83 NOLU PARSELLERE YÖNELİK 1/1.000 ÖLÇEKLİ UYGULAMA İMAR PLANI DEĞİŞİKLİĞİ.**

**AÇIKLAMA : ONAYLI İMAR PLANININ KÜÇÜLTÜLMÜŞ HALİDİR. DETAYLI BİLGİ İLGİLİ BELEDİYESİNDEN TEMİN EDİLEBİLİR.**

